

Scuola Primaria

L'OFFERTA FORMATIVA 2024-2025

ORGANIZZAZIONE DELL'INCONTRO

- INTRODUZIONE
- PRESENTAZIONE DELL'OFFERTA FORMATIVA
- INFO PER ISCRIZIONE
- SPAZIO DOMANDE E RISPOSTE
- FOLLOW UP

LA SCUOLA CHE VOGLIAMO

UN AMBIENTE per L'APPRENDIMENTO

UNO SPAZIO per il BENESSERE e la FIDUCIA

UN LUOGO DI CONFRONTO e di SCAMBIO

PER NUTRIRE LA MENTE E IL CUORE



Emozioni e apprendimento sono collegati: se mentre apprendiamo proviamo un'emozione, ogni volta che recuperiamo dal magazzino della nostra memoria l'informazione, inevitabilmente, riattiviamo anche l'emozione stessa.

(Daniela Lucangeli neuroscienziata)

UNA SCUOLA ATTENTA AL BAMBINO

AMBIENTE DI APPRENDIMENTO PER L'INCLUSIONE

ORIENTATO ALL'ASCOLTO



CURA

RISPETTO

COOPERAZIONE

INCLUSIONE

GENTILEZZA

...AL PASSO CON I TEMPI

**POTENZIARE DISCIPLINE S.T.E.M.
e COMPETENZE LINGUISTICHE**

**NUOVE METODOLOGIE
NUOVI AMBIENTI**



GLI OBIETTIVI STRATEGICI

Comunicazione Madrelingua

Comunicazione Lingue Straniere

Competenze Informatiche

Competenze Matematiche E Tecnico-Scientifiche

Imparare Ad Apprendere

Abilità Sociali E Senso Civico

Spirito Imprenditoriale E Di Iniziativa

Espressione E Consapevolezza Della Propria Cultura

I BISOGNI DEI BAMBINI

Autonomia

Ascolto

Movimento

Gioco



Autoefficacia

Conoscenza

Relazioni

Cura

Natura

Contatto

IL FOCUS

MATEMATICA - SCIENZE E TECNOLOGIA con metodologie STEM

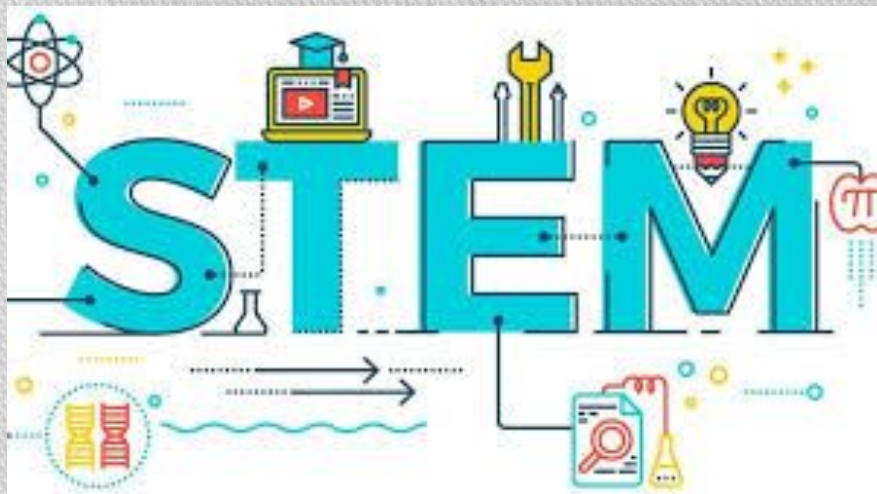

DIGCOMP 2.2: *competenze digitali per la cittadinanza europea*

- ★ *sviluppo del pensiero computazionale*
- ★ *modalità di apprendimento pratico e sperimentale,*
- ★ *metodologie inclusive ed innovative*

*laboratori
di... classe*

**ORGANIZZAZIONE Percorsi Laboratori di STEM
in lingua inglese (Coding-Robotica-Scienze)**

**Formazione per docenti - Nuovi
Approcci alla didattica per studenti**

UN'ALLEANZA PREZIOSA

Alleanza educativa scuola-famiglia



IL PATTO EDUCATIVO DI CORRESPONSABILITA'

CON L'ISCRIZIONE LA FAMIGLIA ADERISCE AL PATTO EDUCATIVO DI
CORRESPONSABILITA'

consultabile al seguente link:

<https://trasparenza-pa.net/?codcli=SC28717&node=143698&page=7&opc=1587778>

UN'ALLEANZA PREZIOSA



L'Associazione Scuola in Movimento 3.0

Inizia la Scuola
4^a edizione
1 Ottobre
ore 15:00 - 19:00
cortile scuola media Carlo Del Prete
via Don G. Minzoni, Sant'Anna

Facciamo Festa
Animazioni
Esibizioni
Attrazioni

Le seguenti società vi invitano a provare le loro discipline:
Rugby Lucca
Abacada Luna Danza Area
UTSP Hip Hop con Eleonora
Nuove Pantere Baseball & Softball
Laboratorio Orchestrale Lucchese
Backdoor Board Sports Academy
Scuola di Danza Maria Letizia Torrini
Palestra Samurai Karate
Lucchese Femminile Calcio
Palestra Happy Gym
Ritmica Girasole

Educazione stradale
con
ACI Lucca

per un pomeriggio all'insegna dello sport e del divertimento

per informazioni: scuolainmovimento3@gmail.com
L'ingresso alla festa prevede un contributo consigliato di 3€ (sono previsti sconti famiglia)
Il contributo consente di avere una piccola merenda e di ricevere un gadget
Il ricavato della festa servirà a sostenere i nostri progetti a favore dell'I.C. LUCCA 3

<https://scuolainmovimento3.blogspot.com/>



Associazioni Genitori Scuola in Movimento 3.0

presenta

ARRIVANO I FOLLETTI!

2^a edizione

Mercatino di giocattoli e
di lavorini fatti dagli alunni
dell'I.C. Pia Pera



ESIBIZIONE DEL CORO DELL'ISTITUTO
CON CANTI NATALIZI

Truccabimbi con
mamma Lisa

Laboratorio di
riciclo con mamma
Veronica

Angolo merenda
e giochi di abilità

Laboratorio
creativo con
nonna Lucia

Sculture di
palloncini con
mamma Jessica

Domenica 03.12.2023

dalle ore 15:00 alle ore 18:00

Scuola Primaria Don Milani

Durante la festa i genitori potranno ritirare i calendari 2024 con la foto di classe

L'ingresso è gratuito, tutte le attività saranno a offerta libera e il ricavato servirà a sostenere i nostri progetti a favore dell'I.C. Pia Pera già Lucca 3. Per informazioni: scuolainmovimento3.0@gmail.com

UN'ALLEANZA PREZIOSA

Incontri scuola-famiglia per condividere il progetto

MESE DI Giugno: presentazione dell'organizzazione della scuola, delle scelte metodologiche, dei materiali didattici

MESE DI Settembre: organizzazione dell'accoglienza per il primo giorno di lezione, presentazione del gruppo docenti, indicazioni d'inizio anno

MESE DI Febbraio: confronto e monitoraggio del progetto didattico

MESE DI Giugno: verifica e valutazione del progetto didattico

CONTINUITA'

La continuità con la scuola dell'infanzia



la scuola PRIMARIA



"UN PICCOLO GESTO FATTO COL CUORE FA NASCERE UNA GRANDE AMICIZIA: REALIZZAZIONE DI PENSIERI PER IL COMPAGNO A.S."

CLASSE 3° D - ATTIVITA' DI RICICLAGGIO PER LO SVILUPPO SOSTENIBILE



e ... con la scuola secondaria I grado



CONTINUITÀ: A MANO LIBERA



A MANO LIBERA!

A MANO LIBERA!

La continuità con la scuola dell'infanzia: A MANO LIBERA!

“Costruire Il Gesto Grafico: Un Percorso Grafomotorio E Pedagogico Per La Scuola Dell'infanzia e per il biennio della primaria”



A MANO LIBERA!

... per L'acquisizione dei Requisiti Fondamentali per Affrontare il Processo di Apprendimento della Scrittura e della Matematica

«Le ricerche rilevano che circa il 20% degli alunni (soprattutto nel primo biennio della scuola primaria), manifestano difficoltà nelle abilità di base coinvolte dai Disturbi Specifici di Apprendimento.

Di questo 20%, tuttavia, solo il 3-4% presenteranno un vero DSA. Ciò vuol dire che una prestazione atipica solo in alcuni casi implica un

disturbo» *Dalle Linee Guida allegate al DM 12 luglio 2011*



CONTINUITÀ: A MANO LIBERA



Una scrittura poco scorrevole, poco leggibile, faticosa, diventa fonte di sofferenza per l'attività scolastica con conseguente senso di inadeguatezza, crollo dell'interesse, perdita di motivazione.

Nella Scuola Primaria “l'insegnante si dovrà soffermare per un tempo più lungo sui fonemi più complessi graficamente e dovrà dare indicazioni molto precise per la scrittura, verbalizzando al bambino come si tiene una corretta impugnatura della matita o della penna, dando indicazioni precise sul movimento che la mano deve compiere, sulla direzione da imprimere al gesto, sulle dimensioni delle lettere rispetto allo spazio del foglio o del supporto di scrittura.” Legge 170/2010 (DSA)

LA DISPENSA DALLO SCRIVERE IN CORSIVO NON È LA SOLUZIONE ALLE DIFFICOLTÀ GRAFO MOTORIE



CONTINUITA' INDOOR-OUTDOOR...



EDUCAZIONE ALL'APERTO AULE ALL'APERTO E ORTI DIDATTICI...



IL CONTATTO CON
LA NATURA
IL QUARTIERE
LA CITTA'

RISORSE E
OPPORTUNITA' DI
ESPERIENZE
AUTENTICHE E
SIGNIFICATIVE



CONTINUITA' INDOOR-OUTDOOR...



LE NOSTRE AULE ALL'APERTO...



OUTDOOR NON è SOLO COLTIVARE ... FACCIAMO MATEMATICA...ITALIANO SCIENZE....



Progettazione aiuole da realizzare dentro un rettangolo



APPRENDIMENTO COOPERATIVO

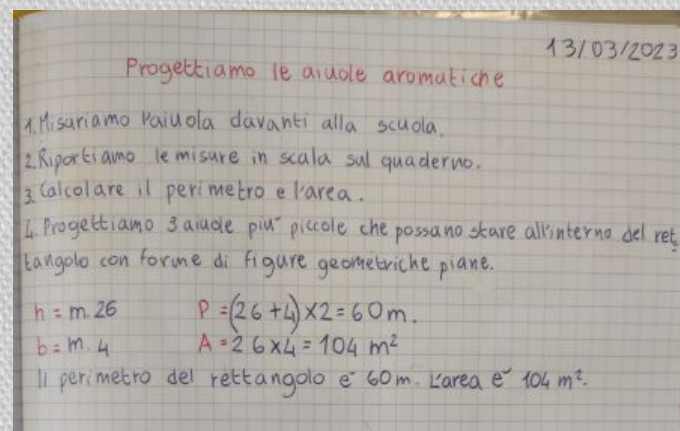

PROBLEMI CON LA MISURA



OMBRA DELLA PIRAMIDE

IN CONTINUITÀ CON LA SECONDARIA DI 1° POTENZIARE COMPETENZE S.T.E.M.

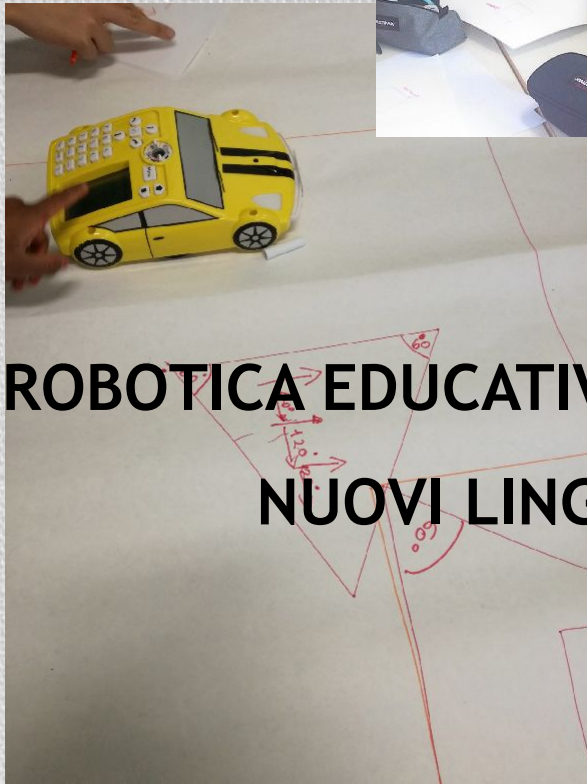
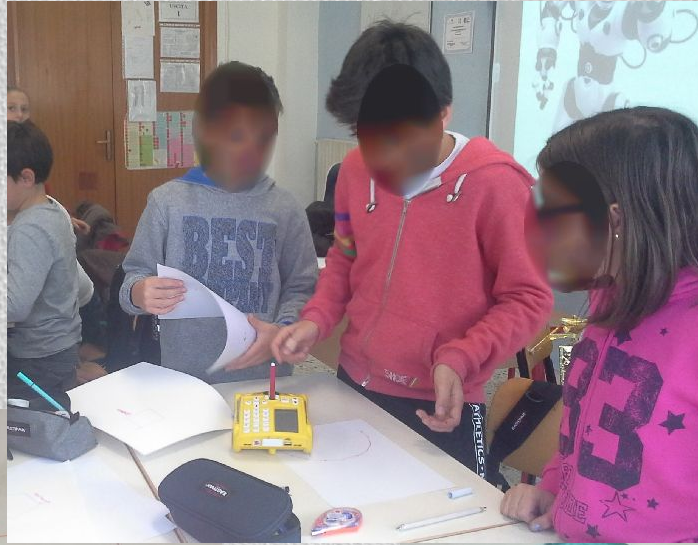

**ROBOTICA EDUCATIVA E CODING: TRANSIZIONE AL DIGITALE
NUOVI LINGUAGGI... NUOVE COMPETENZE**

LA CONTINUITÀ CON LA SECONDARIA DI 1° POTENZIARE COMPETENZE S.T.E.M. con CODING ...ROBOTICA EDUCATIVA

3:07

Tap a hidden word

♥ 1 ✓ 11

A	Z	H	U	N	O	S	O	F	T	W	A	R	E
M	R	G	U	O	A	L	G	O	R	I	T	M	O
V	T	Z	T	O	O	L	G	R	A	F	I	C	O
I	G	Z	S	B	T	V	A	F	P	R	C	Q	T
M	O	U	F	U	T	U	R	O	I	O	Q	E	
I	R	L	G	Q	Q	K	W	V	X	B	M	X	C
C	H	A	R	D	W	A	R	E	E	O	P	B	N
R	Y	X		D	R	J	F	G	L	T	U	O	O
O	J	O	C		O	B	P	T	L	I	T	S	L
C	M	W	O	P	R	J	T	I	C	C	E	Z	O
H	B	T	D	D	U	I	I	C	O	O	R	S	G
I	I	H	I	P	R	O	G	R	A	M	M	A	I
P	D	E	N	U	O	B	F	F	W	N	T	K	A
Q	L	G	I	H	H	K	S	U	Q	I	N		

QUIZZ 9+ Join

ASSIGNED Edit

Amici Digitali 1 - final test
 May 27th 2020, 4:06 PM (21 days ago)

View quiz Flashcards **NEW**

77% Accuracy
13 Questions
31 Player Attempts

Players **Questions**



Futuro **microchip** **Robotico** **Hardware**

Programma **Tecnologia** **Coding** **pixel**

Software **computer** **Algoritmo** **tool grafico**

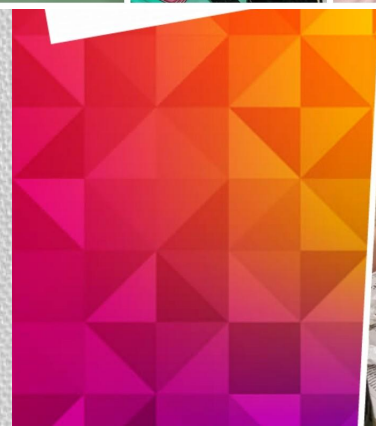

AZIONI PER L'INCLUSIONE

UN PROTOCOLLO DI ACCOGLIENZA PER ALUNNI DVA IN CONTINUITÀ CON LA SCUOLA DI PROVENIENZA E DI DESTINAZIONE

*Sportello di ascolto
pedagogico per genitori*

**Sportello di ascolto psicologico e
webinar tematici**

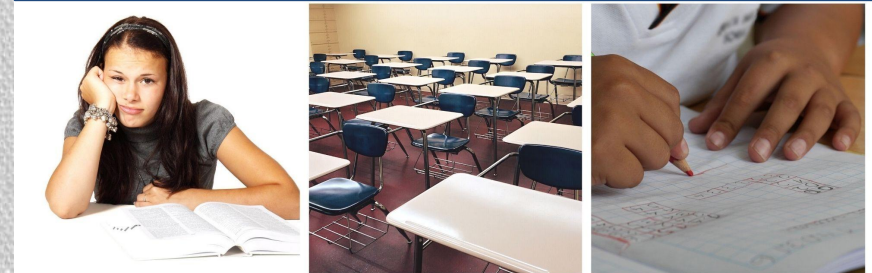

**LABORATORI DI LINGUA ITALIANA L2 PER PRIMA E SECONDA
ALFABETTIZZAZIONE ALUNNI NON ITALOFONI**



Corsi di "recupero e riequilibrio" degli apprendimenti

L'offerta si arricchisce con

INGLESE POMERIDIANO

CERTIFICAZIONI CAMBRIDGE



**L'Istituto Comprensivo Lucca 3 Centro di
preparazione per la certificazione
Cambridge**



L'offerta si arricchisce con

A SCUOLA DI MUSICAL



ISTITUTO COMPRENSIVO LUCCA 3

ORCHESTRA E IL CORO
DELL'ISTITUTO COMPRENSIVO
LUCCA 3

PRESENTANO

BELLE LA ROSA MISTERIOSA

REGIA e COREOGRAFIE
FABRIZIO MAGNANI

RESPONSABILE DEL PROGETTO e
PREPARATRICE VOCALE
FLAVIA GIROLAMI

ORCHESTRA PREPARATA DAI DOCENTI
ALL'INDIRIZZO MUSICALE
FABRIZIO GRACEFFA
MICHELANGELO LAZZARESCI
MONICA POGGIANI
JACOPO PISCHEPDA
FEDERICA MARTINELLI

PIANOFORTE
MICHELA SPIZZICHINO



TEATRO NERI - PONTE A MORIANO
MERCOLEDÌ 16 e GIOVEDÌ 17 MAGGIO - ORE 21.00

ISTITUTO COMPRENSIVO LUCCA 3

PRESENTA

I ragazzi delle scuole primarie
Don Milani, S. Donato e Giusti
e i ragazzi della scuola secondaria Carlo del Prete

IN



Ariel Sirenetta

Teatro Neri di Ponte a Moriano
Giovedì 11 e Venerdì 12 Maggio 2017 - ore 21

Regia e coreografie Fabrizio Magnani
Responsabile del progetto e preparazione vocale Flavia Girolami
Orchestra preparata dai docenti dell'indirizzo musicale
Angelo Ferrera, Matteo Casarini, Giulio Martocci,
Carlo Palagi, Stefano Petrosi
al pianoforte Laura Giannelli

Un'esperienza espressiva, artistica e musicale di alto valore formativo

**Un'Attività gratuita, per alunni di classe 3[^]- 4[^]-5[^], in orario
pomeridiano, con attività di canto corale, recitazione, danza.**

ATTIVITA' POMERIDIANA EXTRACURRICOLARE

SCUOLA PRIMARIA G. GIUSTI



- Palestra
- Aula all'aperto
- Laboratorio informatico
- Aula LIM
- Eco-Biblio
- Giardino

Via DON MINZONI, SANT'ANNA

SCUOLA A TEMPO ANTIMERIDIANO 27 ORE A SETTIMANA

Orario delle lezioni:

Lunedì a Giovedì: 8.00 -13.30

Venerdì 8.00-13.00

Da a.s. 2023-24 le classi 4° e 5° faranno due ore aggiuntive di educazione motoria con personale docente esperto

SERVIZI a domanda individuale:

Scuolabus e Mensa*

"Mensina" e "Pre-scuola"

(da lunedì a venerdì su richiesta delle famiglie)

Per informazioni e richieste contattare l'insegnante

Maria Grazia Biagioni *coordinatrice di plesso*

SCUOLA PRIMARIA DON LORENZO MILANI

Via G. Matteotti, SANT'ANNA



SCUOLA A TEMPO PIENO 40 ORE A SETTIMANA

Orario delle lezioni: Da Lunedì a Venerdì: 8.30-16.30

SERVIZI:

Scuolabus Mensa
(parte integrante dl tempo scuola)
“Pre-scuola”
(su richiesta delle famiglie)

Per informazioni e richieste contattare l’insegnante
SONIA PALADINI *coordinatrice di plesso*

- Palestra regolamentare
- Laboratorio informatico
 - Biblioteca con LIM
 - Laboratorio di ceramica
- “Pallestra” attività psicomotoria
- Ampio giardino - Aula all’aperto
- Agorà per attività didattiche, espressive, ricreative
 - Aule ampie e ben arredate disposte su due piani
 - Ampio refettorio
 - Ascensore

SCUOLA PRIMARIA SANT'ANGELO-SAN DONATO

PRIMARIA S.DONATO



via per Villa Altieri cl.
1°- 2°

Orario

Lunedì - Venerdì:
8.30- 16.30

*Per informazioni e
richieste contattare
l'insegnante **Nadia
Giannone**,
coordinatore di plesso*

La scuola è dotata di:

Ampio salone/spazio
polivalente
Aula con LIM Ampio
Giardino Refettorio

**SCUOLA A TEMPO PIENO 40
ORE A SETTIMANA**

SERVIZI:

Scuolabus Mensa

(parte integrante dl tempo scuola)

“Pre-scuola”

(su richiesta delle famiglie)

PRIMARIA S.ANGELO



via della Chiesa
cl. 3° 4 e 5°

Orario

Lunedì - Venerdì:
8.15 - 16.15

*Per informazioni e
richieste contattare
l'insegnante
Francesca Fanucchi,
coordinatore di plesso*

La scuola è dotata di:

Ampio salone/spazio
polivalente
Aula con LIM Grande
giardino Campo di
basket Refettorio

INDICAZIONI PER LE ISCRIZIONI A.S. 2024-2025

**CONSULTARE LA PAGINA DEL SITO WEB S'ISTITUTO:
<https://www.lucca3.it/speciale-iscrizioni-a-s-2024-2025/>**

TERMINI PER LE ISCRIZIONI:

dalle ore 8.00 del 18 gennaio alle ore 20.00 del 10 febbraio 2024



La Piattaforma UNICA

<https://unica.istruzione.gov.it/it/orientamento/iscrizioni>



Ministero dell'

Unica

Cos'è Unica

Orientamento

Vivere la scuola

Strumenti

[Home](#) > [Iscrizioni on line](#)

Iscrizioni on line

New!

Qui trovi tutte le informazioni utili per fare l'iscrizione al primo anno della scuola primaria, secondaria di primo o secondo grado e dei Centri di Formazione Professionale regionali.



Potrai effettuare l'iscrizione dalla tua Homepage su Unica

Disponibile prossimamente

Le date da segnare in calendario



18 gennaio 2024
Apertura iscrizioni
dalle ore 8:00



10 febbraio 2024
Chiusura iscrizioni
alle ore 20:00



Disponibile prossimamente
Condivisione documenti ⓘ
dopo l'accettazione dell'iscrizione

COME ISCRIVERSI

Trova la scuola



Cerca, confronta e informati sugli istituti per scegliere la scuola più adatta alle tue esigenze.

Vai su Scuola in Chiaro 

Per la ricerca inserire il codice della scuola



'G.GIUSTI': LUEE84601Q

"DON L. MILANI": LUEE84602R

S.ANGELO/S.DONATO: LUEE84603T



**QR code
inquadra e trova
la tua scuola**



L'iscrizione in tre passi

● **Compila la domanda**

● Inoltra la domanda

● Segui l'iter della domanda

Compila la domanda

Al primo accesso ti verrà chiesto di confermare o completare i tuoi dati personali, quindi potrai iniziare a compilare la domanda di iscrizione.

La domanda si compone di tre sezioni da compilare con i **dati dell'alunno, della famiglia e di almeno una scuola**, quella di prima scelta.

Le scuole indicate come seconda e terza scelta saranno coinvolte, una dopo l'altra, solo nel caso in cui la prima non abbia disponibilità di posti per il nuovo anno scolastico.

Le sezioni della domanda possono essere compilate in tempi diversi e, quindi, se desideri fare una pausa, **puoi salvare le informazioni inserite senza inoltrare la domanda.**



Iscrizioni A.S. 2024-2025

PIATTAFORMA UNICA

[Iscrizioni on line](#)

Si accede con **IDENTITÀ DIGITALE: SPID, CIE, CNS o eIDAS.**

INFO E SUPPORTO OPERATIVO DELL'UFFICIO DIDATTICA

telefonare al n. 0583584388

scrivere all'indirizzo e-mail : luic84600n@istruzione.it

Assistente Amministrativo Carlo Salvetti

Orari di ricevimento dell'Ufficio

	Mattino telefonico	Mattino su appuntamento	Pomeriggio telefonico
LUNEDÌ			15,00 – 16,00
MARTEDÌ	11,30 – 13,00		
MERCOLEDÌ		11,30 – 13,00	
GIOVEDÌ	11,30 – 13,00		
VENERDÌ		8.00 – 10.00	

SCelta COMPAGNI

INDICARE UN SOLO NOMINATIVO ...



**RICHIESTA ACCOLTA IN CASO DI
RECIPROCITA'**

LE POSSIBILI OPZIONI:

- LA SCUOLA: IN ORDINE DI PREFERENZA
- L'INSEGNAMENTO DELLA RELIGIONE CATTOLICA (IRC)
- IL SERVIZIO DI SCUOLABUS
- IL SERVIZIO DI MENSA SCOLASTICA



I SERVIZI VANNO RICHIESTI DIRETTAMENTE AL COMUNE DI LUCCA

Servizio di trasporto scolastico - *NUOVO* sito del Comune di Lucca:

https://sportellotelematico.comune.lucca.it/action:s_italia:trasporto.scolastico

Servizio di Mensa gestito - *NUOVO* sito del Comune di Lucca:

https://sportellotelematico.comune.lucca.it/procedure%3Ac_e715%3Aristorazione.colastica%3Biscrizione?source=1892



FOLLOW UP



FINO AL 31 GENNAIO 2024

è possibile chiedere un incontro personalizzato contattando per e-mail il coordinatore della scuola ai seguenti indirizzi:

Primaria G. Giusti - mariagrazia.biagioni@lucca3.edu.it

Primaria D. L. Milani - sonia.paladini@lucca3.edu.it

Primaria S. Angelo/S. Donato - francesca.fanucchi@lucca3.edu.it



GRAZIE PER L'ATTENZIONE

